KB 리서치 모닝코멘트

더 많은 리포트 보기

[리서치본부 투자전략정보팀]
2026년 3월 6일 (금)

투자전략정보팀 Analyst
임정은 jungeun.lim@kbfg.com
태윤선 ystae@kbfg.com

KB증권

국내 및 글로벌 증시 동향

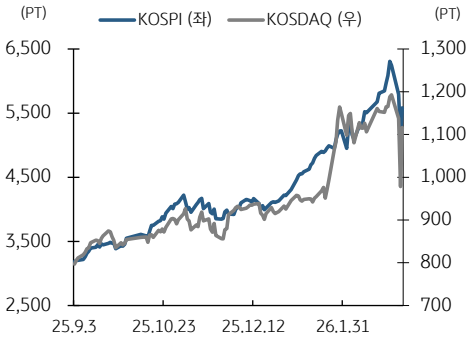

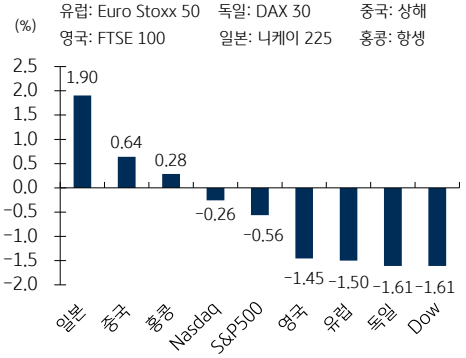

[미국 증시 동향]

- 이란과의 확전 우려에 하루 만에 다시 하락. 유가 8%대 급등하며 인플레이션, 글로벌 경기 둔화 우려 부각
- 이란이 걸프만 인근 유조선을 공격하고 바레인 등 인접국 정유 시설을 미사일 타격하는 등 불안감 재확산
- 장 마감 전, 재무부가 에너지 가격 대응을 위해 새로운 시장 안정화 대책을 발표할 것이라고 밝히며 낙폭 축소
- 한편, 브로드컴은 2027년 AI 반도체 매출이 1천억 달러를 크게 상회할 것이라는 CEO 발표에 +4.80%

[FICC 시장 동향]

- 미국 10년물 국채수익률 4.14% (+4.0bp), 유가 급등, 고용지표 호조에 금리인하 기대 후퇴하며 상승
- 달러 인덱스 99.05 (+0.29%), 중동 정세 불안 속 안전자산 선호심리 대폭 강화되며 상승
- 유가 81.01달러/배럴 (+8.51%), 이란의 유조선 및 정유 시설 타격 소식에 급등

[중국 및 유럽 증시 동향]

- 중국 증시, 중동 전쟁 장기화 우려 완화되며 반등. 낙폭컸던 기술주 중심 저가 매수세 유입
- 유럽 증시, 미-이란 분쟁 지속에 따른 인플레이션 우려 재차 부각되며 일제히 하락

[주간 증시 캘린더] * 한국시간 기준, (실): 실적발표, (휴): 휴장, 미: 미국, 유: 유럽, 중: 중국, 한: 한국

> 2 (월): (휴) 한국, 미 2월 S&P 글로벌 제조업 PMI, MWC (~5), > 3 (화): 미 2월 ISM 제조업 PMI, (실) 타겟
> 4 (수): 중국 양회 (4일 정협, 5일 전인대), 미 2월 S&P 글로벌 서비스/종합 PMI, 2월 ADP 민간고용
> 5 (목): 베이지북, 미 1월 수출입물가지수, 2월 ISM 서비스업 PMI, (실) 브로드컴 > 6 (금): 미 2월 비농업고용

S&P 500 주요 섹터별 등락률

(섹터 = GICS Level1, 세부 산업 = GICS Level3 기준, 단위: %)

섹터	1D	1W	세부 산업 등락률 상위	1D	1W
부동산	0.64	-1.47	호텔 & 레스토랑 리츠	2.65	-0.89
에너지	0.59	2.54	IT 서비스	2.09	4.83
정보서비스	0.39	-0.70	오피스 리츠	2.01	-7.86
자유소비재	0.26	0.56	독립 전력 생산 및 재생 전기 생산	1.99	-6.55
금융	-0.49	-2.38	소프트웨어	1.82	4.46
통신서비스	-0.65	0.40	**세부 산업 등락률 하위**	**1D**	**1W**
유틸리티	-0.76	-0.71	항공사	-5.04	-14.94
건강관리	-1.98	-2.19	담배	-4.19	-7.81
산업	-2.21	-2.64	건설 및 엔지니어링	-4.00	-4.01
원자재	-2.27	-4.61	항공 화물 운송 및 물류	-3.72	-5.69
생활필수품	-2.43	-3.75	금속 및 채광	-3.33	-7.17

S&P 500 등락률 상위/하위 & 시총 Top 10

(단위: %)

등락률 상위			등락률 하위			시총 Top 10		
종목명	1D	1W	종목명	1D	1W	종목명	1D	1W
트레이드 데스크	18.36	24.38	시에나	-12.88	-12.27	엔비디아	0.16	-0.84
익스피디아	13.66	15.42	코닝	-6.97	-10.35	애플	-0.85	-4.64
부킹 홀딩스	8.46	8.54	사우스웨스트 에어	-6.89	-13.80	알파벳	-0.74	-2.11
라이온델바젤 인더	6.40	17.02	모더나	-6.87	4.10	마이크로소프트	1.35	2.23
인튜이트	6.05	18.35	컴포트 시스템스 유	-5.74	-6.26	아마존 닷컴	0.98	5.30
CF 인더스트리스 홀	5.80	14.02	샌디스크 /DE	-5.59	-13.24	메타 플랫폼스	-1.07	0.54
서비스나우	5.73	10.14	키사이트 테크놀로	-5.45	-7.03	브로드컴	4.80	3.44
앱러빈	5.33	14.30	필립 모리스 인터내	-5.22	-9.49	테슬라	-0.10	-0.74
크로거	5.27	6.53	유나이티드 에어라	-5.03	-18.04	버크셔 해서웨이	2.65	-0.45
고대디	5.04	8.04	프리포트 맥모란	-4.96	-8.37	월마트	-3.52	-0.89

나스닥 & 다우 등락률 상위/하위

나스닥 등락률 상위			나스닥 등락률 하위			다우 등락률 상/하위		
종목명	1D	1W	종목명	1D	1W	종목명	1D	1W
부킹 홀딩스	8.46	8.54	아이덱스 래버러터	-4.59	-6.33	세일즈포스	4.30	0.96
Atlassian Corp	7.42	3.88	스트래티지	-4.53	4.81	인터내셔널 비즈니	2.60	6.01
인튜이트	6.05	18.35	인스메드	-4.21	-4.29	쉐브론	2.08	3.12
앱러빈	5.33	14.30	CSX	-3.81	-3.52	마이크로소프트	1.35	2.23
브로드컴	4.80	3.44	램리서치	-3.73	-10.20	아마존 닷컴	0.98	5.30
Crowdstrike Hol	4.53	11.82	버텍스 파마수티컬	-3.57	-4.02	골드만삭스 그룹	-3.67	-10.07
톰슨 로이터	4.41	9.55	애널로그 디바이시	-3.45	-6.95	캐터필러	-3.54	-6.22
쇼피파이	3.96	7.03	KLA	-3.15	-6.23	월마트	-3.52	-0.89
Zscaler Inc	3.68	-3.23	어플라이드 머티어	-3.14	-7.77	셔윈-윌리엄즈	-3.51	-6.95
Datadog Inc	3.41	5.07	페로비알	-3.13	-9.21	머크	-3.50	-2.71

KB증권은 동 조사분석자료를 기관투자가 또는 제3자에게 제공한 사실이 없습니다. 본 자료를 작성한 조사분석담당자와 그 배우자는 해당 종목과 재산적 이해관계가 없습니다. 본 자료 작성자는 게재된 내용들이 본인의 의견을 정확하게 반영하고 있으며, 외부의 부당한 압력이나 간섭 없이 신의 성실하게 작성되었음을 확인합니다. 이 보고서는 고객들에게 투자에 관한 정보를 제공할 목적으로 작성된 것이며 계약의 청약 또는 청약의 유인을 구성하지 않습니다. 이 보고서는 KB증권이 신뢰할 만하다고 판단하는 자료와 정보에 근거하여 해당일 시점의 전문적인 판단을 반영한 의견이나 KB증권이 그 정확성이나 완전성을 보장하는 것은 아니며, 통지 없이 의견이 변경될 수 있습니다. 개별 투자는 고객의 판단에 의거하여 이루어져야 하며, 이 보고서는 여하한 형태로도 고객의 투자판단 및 그 결과에 대한 법적 책임의 근거가 되지 않습니다. 이 보고서의 저작권은 KB증권에 있으므로 KB증권의 동의 없이 무단 복제, 배포 및 변형할 수 없습니다. 이 보고서는 학술 목적으로 작성된 것이 아니므로, 학술적인 목적으로 이용하려는 경우에는 KB증권에 사전 통보하여 동의를 얻으시기 바랍니다.

KB리서치 모닝코멘트

[리서치본부 투자전략정보팀]
2026년 3월 6일 (금)

투자전략정보팀 Analyst
임정은 jungeun.lim@kbfg.com
태윤선 ystae@kbfg.com

KB증권

자료: Bloomberg, 한국시간 오전 7:20 기준, 상품가격은 근월물 기준 (일부 데이터는 시차가 있을 수 있음)

글로벌 증시 / 가상자산

단위 (종가 pt, 등락 %)		종가	1D	1W	1M	연초이후	3M추이
한국	KOSPI	5,583.9	9.6	-8.2	9.7	32.5	
	KOSPI200	831.2	9.8	-8.0	11.1	37.2	
	KOSDAQ	1,116.4	14.1	-4.2	3.3	20.6	
미국	다우존스	47,954.7	-1.6	-3.1	-2.0	-0.2	
	나스닥	22,749.0	-0.3	-0.6	0.9	-2.1	
	S&P500	6,830.7	-0.6	-1.1	0.5	-0.2	
	러셀2000	2,585.6	-1.9	-3.4	0.3	4.2	
유럽	유로스탁스	5,782.9	-1.5	-6.1	-2.4	-0.1	
	독일	23,815.8	-1.6	-5.8	-2.8	-2.8	
	프랑스	8,045.8	-1.5	-6.7	-2.3	-1.3	
	영국	10,413.9	-1.5	-4.0	1.0	4.9	
	이탈리아	44,608.6	-1.6	-5.9	-2.6	-0.7	
아시아	일본	55,278.1	1.9	-5.9	1.9	9.8	
	홍콩	25,321.3	0.3	-4.0	-5.8	-1.2	
	싱가포르	4,846.6	0.7	-2.4	-1.8	4.3	
	중국	4,108.6	0.6	-0.9	0.8	3.5	
	인디아	80,015.9	1.1	-2.7	-4.3	-6.1	
	대만	33,672.9	2.6	-4.9	5.9	16.3	
	베트남	1,808.5	-0.5	-3.8	3.0	1.3	
	인도네시아	7,710.5	1.8	-6.4	-2.8	-10.8	
	호주	8,940.3	0.4	-2.6	2.7	2.6	
가상자산	비트코인	71,138.9	0.0	8.3	1.2	-18.8	
	이더리움	2,080.0	0.0	7.8	1.3	-30.1	

글로벌 증시

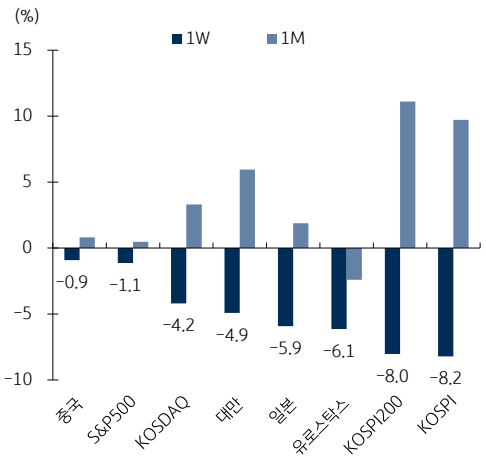

원자재 시장

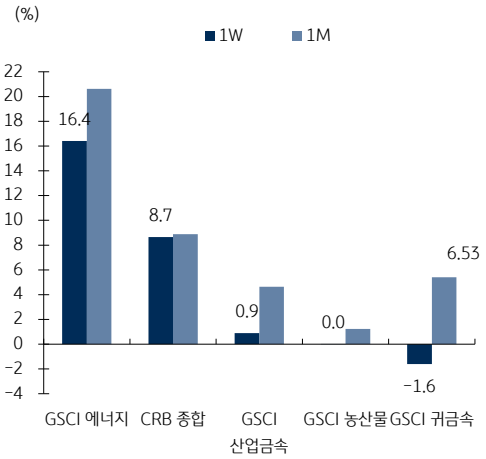

FICC

등락단위 (%, 금리는 bp)		종가	1D	1W	1M	연초이후	3M추이
지수 (pt)	CRB 종합	336.9	2.8	8.7	8.9	12.7	
	GSCI 에너지	270.7	-0.1	16.4	20.6	32.1	
	GSCI 귀금속	6,879.1	0.1	-1.6	5.4	18.2	
	GSCI 산업금속	591.4	1.7	0.9	4.6	7.1	
	GSCI 농산물	351.1	-0.4	0.0	1.2	-0.4	
유가 (달러)	WTI	81.0	8.5	24.2	28.0	41.1	
	BRENT	84.0	3.2	18.7	24.3	38.0	
금속 (달러)	금	5,078.7	-1.1	-2.2	4.5	17.0	
	은	81.7	-1.1	-6.1	6.5	15.7	
	구리	13,057.5	0.8	-2.0	0.1	5.1	
곡물 (달러)	옥수수	441.5	2.3	1.9	1.5	0.3	
	소맥	582.8	2.8	1.9	8.9	14.9	
	대두	1,163.8	0.8	1.4	4.6	12.9	
환율 (pt)	달러인덱스	99.05	0.3	1.3	1.3	0.7	
	JPM 이머징통화	46.55	-0.8	-2.5	-1.8	-0.1	
	유로/달러 (달러)	1.16	0.0	-1.7	-1.7	-1.2	
	달러/위안 (위안)	6.91	-0.2	-0.9	0.4	1.1	
금리 (%)	미국 2년	3.58	3	15	13	10	
	미국 10년	4.14	4	13	-4	-3	
	독일 10년	2.84	9	15	0	-1	
반도체 (달러)	필라델피아 반도체	7,821.8	-1.2	-4.6	2.7	10.4	
	DDR3 4G	5.1	0.8	2.0	5.8	35.9	

KB증권은 동 조사분석자료를 기관투자가 또는 제3자에게 제공한 사실이 없습니다. 본 자료를 작성한 조사분석담당자와 그 배우자는 해당 종목과 재산적 이해관계가 없습니다. 본 자료 작성자는 게재된 내용들이 본인의 의견을 정확하게 반영하고 있으며, 외부의 부당한 압력이나 간섭 없이 신의 성실하게 작성되었음을 확인합니다. 이 보고서는 고객들에게 투자에 관한 정보를 제공할 목적으로 작성된 것이며 계약의 청약 또는 청약의 유인을 구성하지 않습니다. 이 보고서는 KB증권이 신뢰할 만하다고 판단하는 자료와 정보에 근거하여 해당일 시점의 전문적인 판단을 반영한 의견이나 KB증권이 그 정확성이나 완전성을 보장하는 것은 아니며, 통지 없이 의견이 변경될 수 있습니다. 개별 투자는 고객의 판단에 의거하여 이루어져야 하며, 이 보고서는 여하한 형태로도 고객의 투자판단 및 그 결과에 대한 법적 책임의 근거가 되지 않습니다. 이 보고서의 저작권은 KB증권에 있으므로 KB증권의 동의 없이 무단 복제, 배포 및 변형할 수 없습니다. 이 보고서는 학술 목적으로 작성된 것이 아니므로, 학술적인 목적으로 이용하려는 경우에는 KB증권에 사전 통보하여 동의를 얻으시기 바랍니다.